

VIVIENDA 2B PLANTA SEGUNDA

7 VIVIENDAS MADRID

BARRIO DE CANILLAS - CALLE BELISANA 9

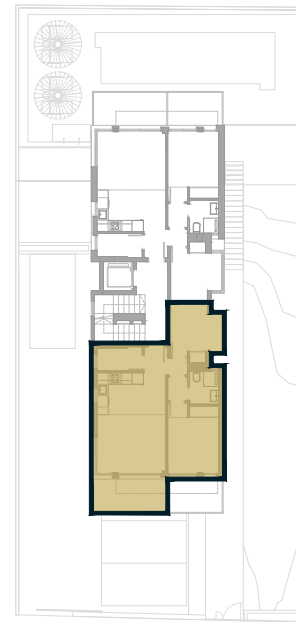

CALLE DE BELISANA

VIVIENDA 2B 2 DORMITORIOS

SUPERFICIES

- Sup. construída propia 55.73m²
- Sup. construída total 75.96m²
(Incluida p/p zonas comunes)

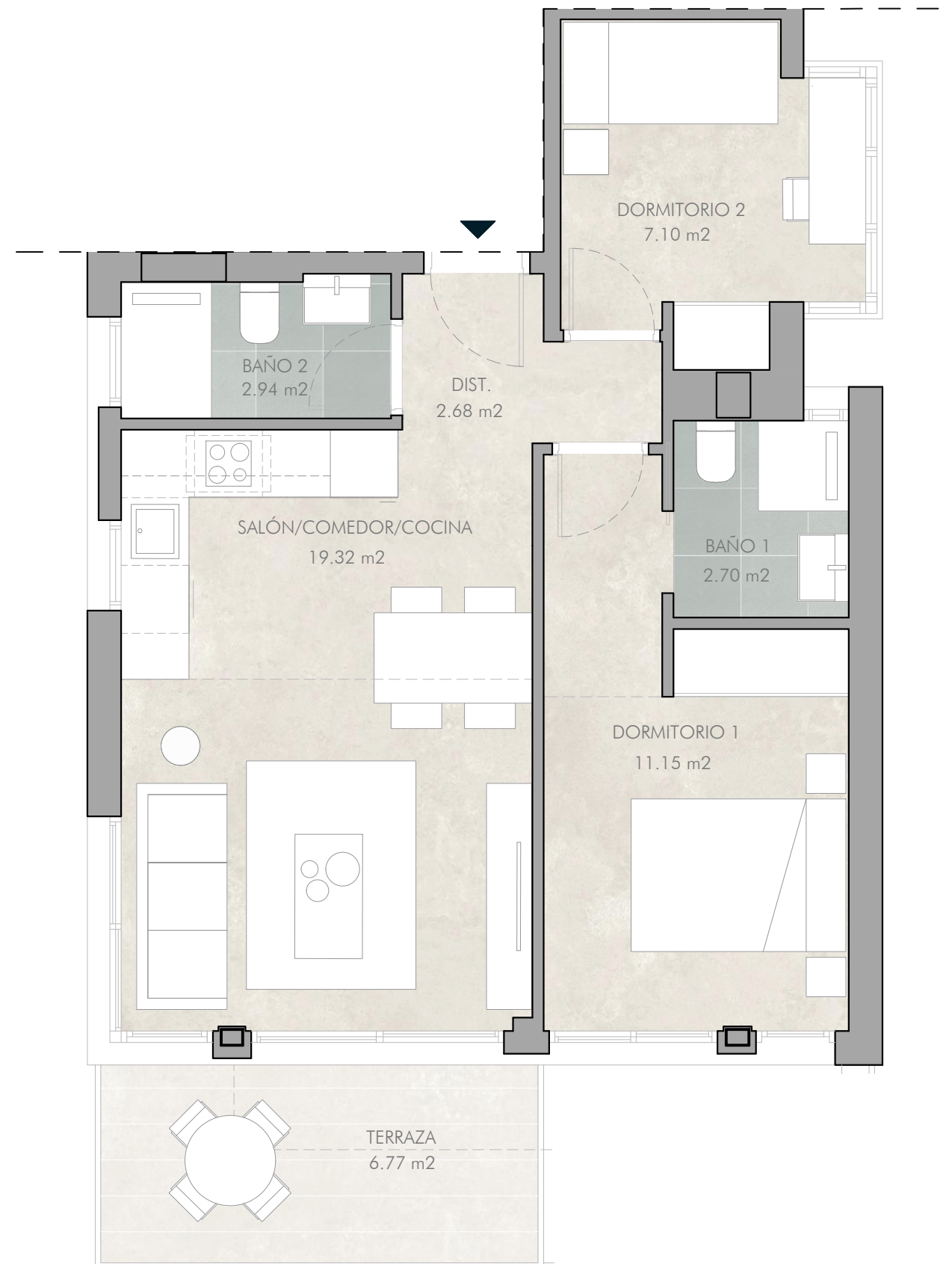

NOTA: El presente plano es un avance de proyecto y es orientativo. No constituye documento contractual; sujeto a modificaciones por exigencias técnicas, jurídicas o administrativas derivadas de la obtención de todos los permisos y licencias reglamentarios, así como por necesidades constructivas o de diseño derivadas del desarrollo de proyecto y de la Dirección de obra. Las superficies tienen carácter provisional. La jardinería, vegetación, el mobiliario urbano y amueblamiento interior y exterior son todos ficticios teniendo validez únicamente a efectos decorativos no reales. El equipamiento de las viviendas será únicamente el indicado en la correspondiente memoria de calidades. Toda información relativa al R.D. 515/89 de 21 de abril, se encuentra a disposición del público en nuestras oficinas de ventas.